VerwoehnWochenende.de

Angebot 1: Parkhotel Schillerhain

Rheinland-Pfalz >> Mittelrhein >> Kirchheimbolanden

Angebot-Nr: VW-A-28982

"Wellness Pur in der Pfalz "5 Tage""

Sterne: ★★★★

https://www.verwoehnwochenende.de/kurzurlaub/angebot/wellness-pur-in-der-pfalz_4-tage-28982

Info & Reservierung: 02065 / 49 99 116

Preis pro Person ab **452,00** EUR

Enthaltene Leistungen:

- 4 x Übernachtung
- 4 x reichhaltiges Frühstück vom Buffet je Person
- 4 x Schillerhainer Schlemmer Halbpension je Person
- 4 x Nutzung des Wellnessbereichs Natur SPA
- 1 x 5,-Euro Gutschein für Anwendungen im NaturSPA je Person
- 1 x Wellnesstasche mit Saunatuch und Bademantel
- 1 x Welcomedrink je Person
- 1 x Flasche Wasser auf dem Zimmer
- Kostenfreies W-Lan
- Kostenfreier PKW Stellplatz

Arrangementpreis:

Doppelzimmer Zweisamkeit | 452,00 EUR p.P.

Doppelzimmer SchlafGut | 469,00 EUR p.P.

Doppelzimmer Traummanufaktur | 491,00 EUR p.P.

Appartment Auszeit | 503,00 EUR p.P.

Einzelzimmer Schlummernest | 510,00 EUR p.P.

Dopppelzimmer Auszeit + | auf Anfrage

Verlängerungsnächte:

Doppelzimmer Zweisamkeit | Halbpension | 131,50 EUR p.P.

Doppelzimmer SchlafGut | Halbpension | 139,00 EUR p.P.

Doppelzimmer Traummanufaktur | Halbpension | 145,50 EUR p.P.

Appartment Auszeit | Halbpension | 151,00 EUR p.P.

Einzelzimmer Schlummernest | Halbpension | auf Anfrage

Dopppelzimmer Auszeit + | Halbpension | auf Anfrage

Übernachtungspreise mitreisender Kinder:

Babys (0 bis 3 Jahre): 10,00 € pro Nacht im Zustellbett
Kinder (4 bis 11 Jahre): 20,00 € pro Nacht im Zustellbett
Jugendliche (12 bis 18 Jahre): 29,00 € pro Nacht im Zustellbett

Zeiten der Anreise/Abreise:

Check-In ab 15:00 Uhr / Check Out bis 11:00 Uhr

Öffnungszeiten der Rezeption:

Geöffnet von 07:00 Uhr bis 23:00 Uhr

Mögliche Anreisetage:

Mo, Di, Mi, Do, Fr, Sa, So

Hotel

Parkhotel Schillerhain - Hotel-Außenansicht

Herzlich willkommen im 4-Sterne Parkhotel Schillerhain!

Wie eine Insel liegt das Hotel im Nordpfälzer Wald eingebettet in einem weitläufigen Park und ist der ideale Ort der Entschleunigung.

Die 78 neu renovierten Zimmer laden zum Entspannen und Verweilen ein. Die gemütlichen Boxspringbetten garantieren Ihnen einen guten Schlaf.

Damit Sie Ihren Erholungsurlaub in der Pfalz authentisch genießen und Geist, Seele und Körper ideal entspannen können, hat das Hotel für Sie den NaturSPA-Bereich geschaffen. Lassen Sie Ihren Blick in die Natur schweifen, während Sie in einer der zwei Panorama Saunen die wohltuende Wärme genießen. In dieser Atmosphäre können Sie perfekt entschleunigen, Kraft tanken und sich von dem herrlichen Natur-Panorama inspirieren lassen.

Genießen Sie die Zeit im neu gestalteten Restaurant „Schillerhainer Stuben“, im gemütlichen „Stübchen“ und lassen Sie sich zu Gaumenfreuden einstimmen, die der Küchenchef Thomas Haupt mit seinem erfahrenen Team mit Liebe zum Detail für Sie zubereitet. Im Sommer sitzen Sie auf der großzügigen Sonnenterrasse mit Blick in die Landschaft des umliegenden Parks. Lassen Sie anschließend den Tag ausklingen in der „Auslese Wein und Bar“.

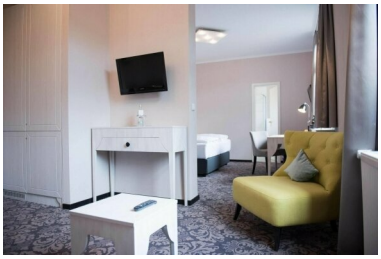

Appartment Auszeit

Zimmer

Die insgesamt 78 geräumigen Hotelzimmer, 40 davon im Neubau, laden zum Entspannen und Verweilen ein. Die gemütlichen und mit 2,10 m überlangen Boxspringbetten garantieren Ihnen einen guten Schlaf.

Restaurant

Restaurant

Genießen Sie die Zeit im neu gestalteten Restaurant „Schillerhainer Stuben“, im gemütlichen „Stübchen“ und lassen Sie sich zu Gaumenfreuden einstimmen, die der Küchenchef Thomas Haupt mit seinem erfahrenen Team mit Liebe zum Detail für Sie zubereitet. Im Sommer sitzen Sie auf der großzügigen Sonnenterrasse mit Blick in die Landschaft des umliegenden Parks. Lassen Sie anschließend den Tag ausklingen in der „Auslese Wein und Bar“.

PanoramaSauna

Wellness

Auf etwa 600 qm erwarten Sie im NaturSPA im 3.Obergeschoss mit fantastischem Blick in die Baumwipfel eine Biosauna, eine finnische Sauna, Dampfbad, Eisbrunnen, Fußbecken mit Wärmebank, diverse Ruhrräume mit Schwebeliegen, Erlebnisdusche sowie die Spalounge mit großzügige Dachterrasse mit Daybeds. Besuchen Sie auch die Massage- & Kosmetik-Abteilung mit 4 Behandlungsräumen und lassen Sie sich verwöhnen.

Zudem können Sie auch Private Spa Arrangements in der Spa-Wanne genießen... Von klassischen Beauty Anwendungen und Aroma-Massagen, von den Zehen- bis zu den Haarspitzen bietet das Hotel Ihnen Beauty- und Wellness-Anwendungen, die nichts zu wünschen übrig lassen. Dabei kommen ausschließlich hochwertige Kosmetik sowie natürliche Produkte zum Einsatz: Öle, Bergkräuter, Natur-Kosmetik von Dr. Spiller. Neben hochwertigen Produkten schenken die Mitarbeiter Ihnen die ganze Aufmerksamkeit und Fürsorge.

Aussicht

Umgebung

Kirchheimbolanden in der Nordpfalz ist die Kreisstadt des Donnerbergkreises, und das Parkhotel Schillerhain liegt am Fuße des Donnersbergs, mit 687 Metern höchster Berg der Pfalz.

Mehrere Wanderwege, 6 und 12 km und ein Kneippwanderweg starten hier direkt am Hotel.

Unberührte Natur begleitet die Besucher beim Spaziergang durch die Epochen. Angefangen bei den Kelten, die hier ihre Spuren hinterließen, über das Mittelalter mit seinen prächtigen Burg- und Klosterruinen bis hin zur Zeit der Bergleute... im Donnersbergkreis wird Geschichte lebendig!

Zubuchbare Leistungen (nicht im Preis inklusive)

Bäder

Aroma-Öl-Bad , Preis: 42,00 EUR pro Person
Meersalz-Kräuterbad , Preis: 42,00 EUR pro Person
Ziegenmilchbad , Preis: 48,00 EUR pro Person

Beauty

Entspannung Pur , Preis: 85,00 EUR pro Person
Kurze Auszeit mit Frischeeffekt , Preis: 60,00 EUR pro Person
Schillerhain Deluxe , Preis: 124,00 EUR pro Person

Haustiere

Hund (klein), Preis: 15,00 EUR pro Haustier und Nacht

Massagen

Bodyfeeling, Preis: 75,00 EUR pro Person
Edelstein-Gesichtsmassage , Preis: 49,00 EUR pro Person
Energie Aroma- Öl Teilkörpermassage, Preis: 42,00 EUR pro Person
Energie Aroma-Öl Ganzkörpermassage , Preis: 79,00 EUR pro Person
Harmonie von Kopf bis Fuß, Preis: 75,00 EUR pro Person
Streichelzart für Schwangere, Preis: 49,00 EUR pro Person
Teilkörpermassage, Preis: 38,00 EUR pro Person

Diese Angebote gelten vorbehaltlich Zwischenverkauf, Preisänderungen und Druckfehler! Ein Rechtsanspruch bei ausverkaufter Reise besteht nicht.

Verwoehnwochenende.de
Inh. Dipl. Geografin Ariane Struck
Seilbahn 10 • 47829 Krefeld (D)

St-Nr. 117/5373/1639
USt-IdNr. DE221828771
HRA 6993 (Amtsgericht Krefeld)

Fon +49 2065 49 99 116
Fax +49 2065 94 23 0
info@verwoehnwochenende.de

IBAN DE06 3504 0038 0461 1083 00
BIC COBADEFFXXX
Commerzbank AG Duisburg